

# Parques para Vivir Bien



**Armonía perfecta  
Hombre Naturaleza**



# Sistema de Parques Nacionales y Monumentos Naturales



## CARACTERÍSTICAS

**Biorregión:** Montañosa

**Estado:** Lara

**Municipio:** Iribarren.

**Superficie:** 7.275 ha

## POTENCIALIDADES

- Accidente topográfico conformado por un conjunto de lomas y colinas semi-áridas.
- Compuesto por rocas cuarcitas que sirven de refugio a variadas especies de flora y fauna.
- Protege cursos de agua permanentes.
- Cuenta con 2 asociaciones civiles, 6 consejos comunales dentro del monumento y 5 consejo comunal en el área de influencia.

## ATRATIVOS Y SITIOS DE INTERÉS

- Caídas de agua y quebradas.
- Senderos de excursionismo.

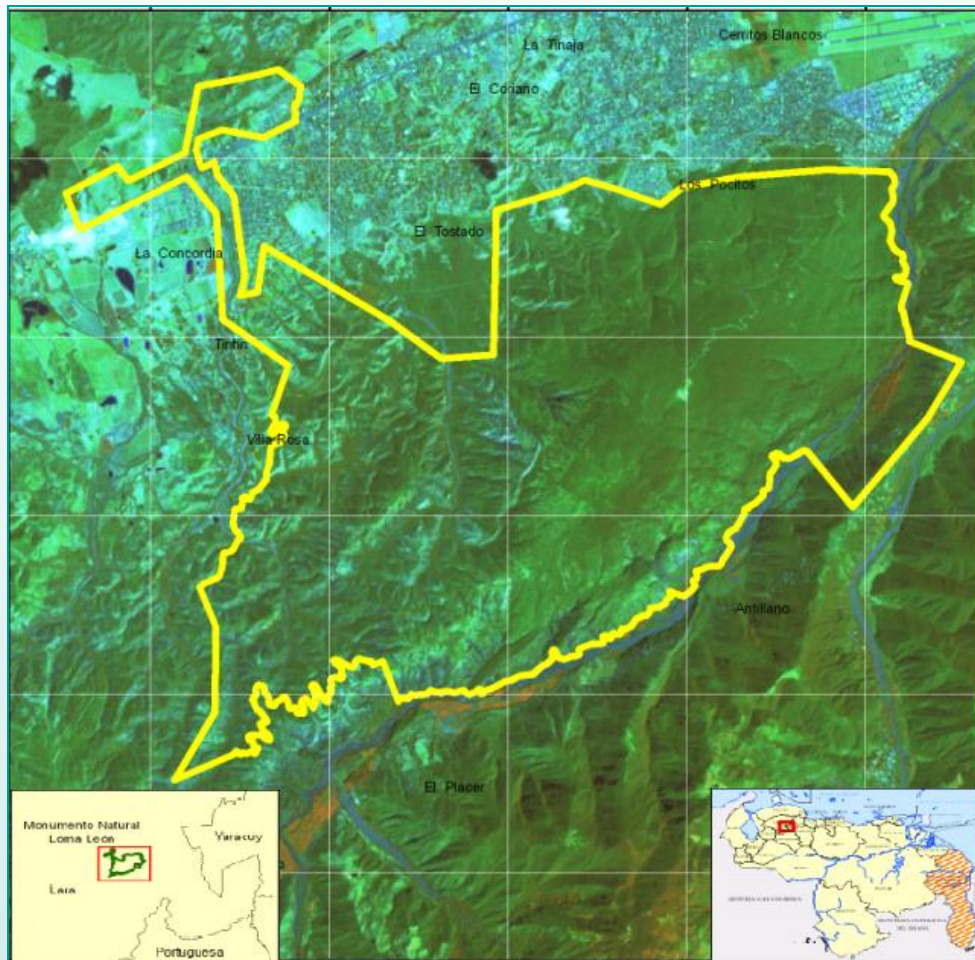

# MONUMENTO NATURAL LOMA EL LEÓN



# Parques para Vivir Bien



**Promovemos la cultura y AMOR  
por el Ecosistema  
y velamos por la  
Armonía perfecta:  
Pueblo - Naturaleza**

