

Propuesta para la Ampliación del Parque Nacional Terepaima

**Evaluación de los recursos naturales y
caracterización socio – cultural para el
establecimiento de un corredor
biológico mediante la ampliación del
Parque Nacional Terepaima**



Caracas, abril de 2007

Corredores Biológicos y Áreas Protegidas

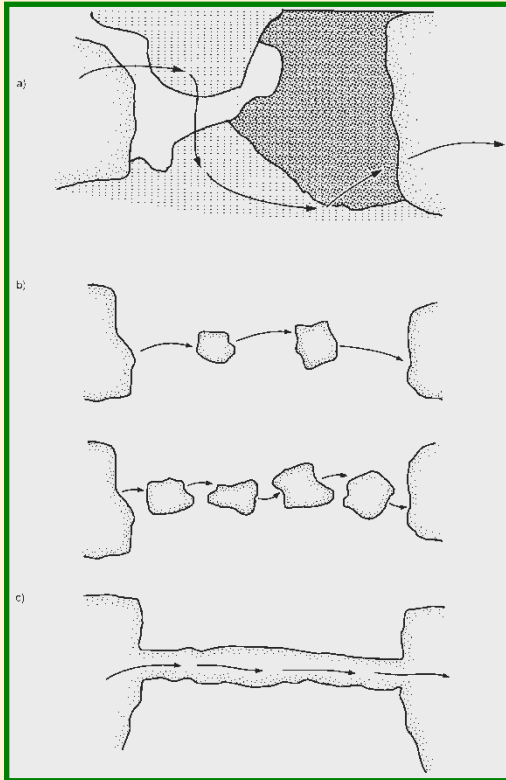

Un Corredor Biológico es un espacio geográfico delimitado que:

- Proporciona conectividad entre paisajes, ecosistemas y hábitats
- Contribuye a la disminución de la fragmentación
- Asegura el mantenimiento de la diversidad biológica, los procesos ecológicos y evolutivos

Este concepto ha sido utilizado en Venezuela principalmente para conectar Parques Nacionales y Monumentos Naturales

Art. 31 de la Ley de Diversidad Biológica

“El ejecutivo nacional establecerá corredores ecológicos o hábitat de interconexión para facilitar el flujo genético de poblaciones de especies silvestres y conectar hábitat fragmentados entre las Áreas Bajo Régimen de Administración especial”.

Propuesta para la Ampliación del Parque Nacional Terepaima

Antecedentes

- 1962 Creación del PN Yacambú
- 1976 Primera Ampliación
- 1999 Segunda Ampliación
- 1976 Creación del PN Terepaima



Superficie: 26.916 ha.



Superficie: 18.650 ha.

A medida que los fragmentos de hábitat se reducen y quedan cada vez más aislados entre sí, se acelera la tasa local de extinción (Bennett 1999).

Antecedentes

Frente Ecológico Regional del Estado Lara

Década
de los 80



Proyecto "Quizuidi" (Tierra de Paujés) para unificar los PN Terepaima y Yacambú



1996



Primera propuesta de linderos (Dr. Robert Smith)

1997



Propuesta del Prof. Silvino Reyes (ULA)

2001



FUDENA "Consolidación del Corredor Biológico de la Sierra de Portuguesa, Andes de Venezuela, mediante el desarrollo de actividades productivas "

Propuesta para la Ampliación del Parque Nacional Terepaima

ÁREA DE ESTUDIO

- Corredor de **bosque natural** que se encuentra entre los Parques Nacionales Terepaima y Yacambú.
- Posee una extensión aproximada de 10.200 has.
- Aumentaría el área de protección actual de 45.566 a 57.700 has.
- Los factores climáticos y las características topográficas han permitido que los bosques sean la principal cobertura vegetal.

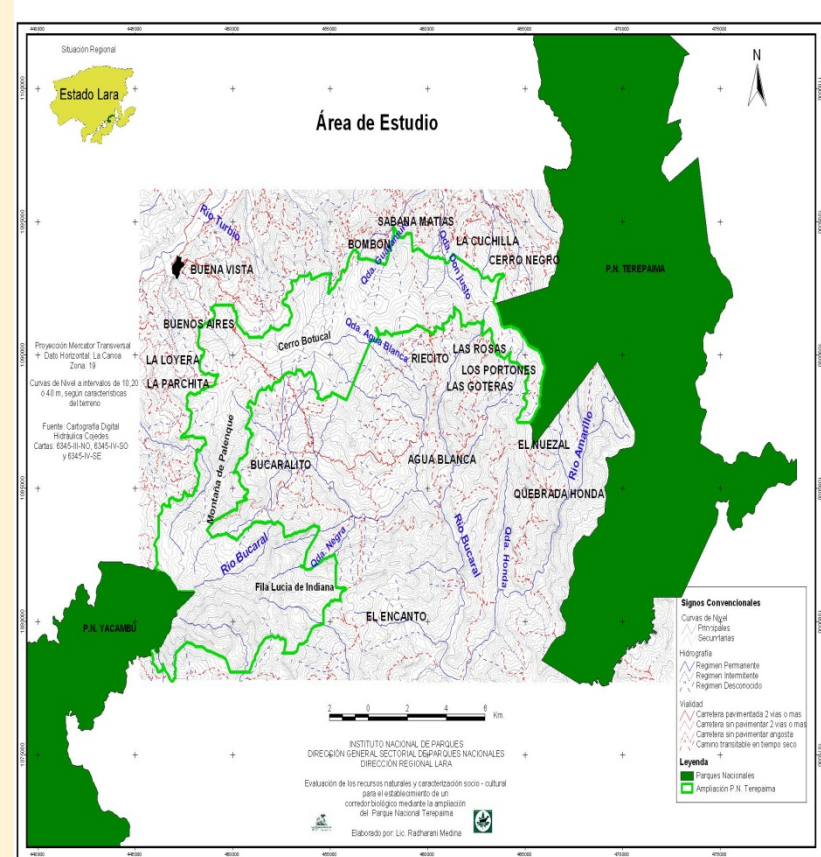
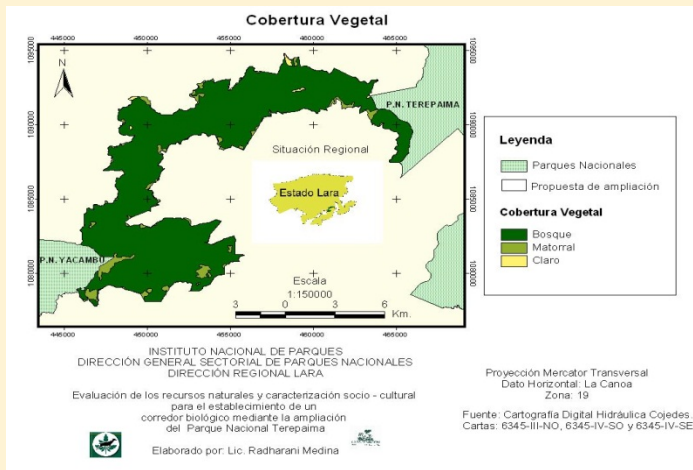

Propuesta para la Ampliación del Parque Nacional Terepaima

ÁREA DE ESTUDIO

- Presencia de gran variedad de especies y endemismos
- Las condiciones de humedad y precipitación de esta zona le confieren importancia como fuente captadora de agua.
- Pendientes muy pronunciadas. Alturas que oscilan entre 1.000 y 2.250 m.s.n.m.
- Suelos poco profundos, con baja fertilidad natural y susceptibles a la erosión. Clases VII y VIII.
- Tierras pertenecientes al Estado.

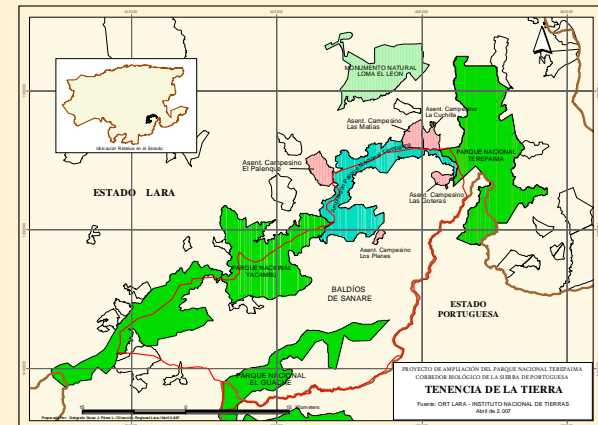
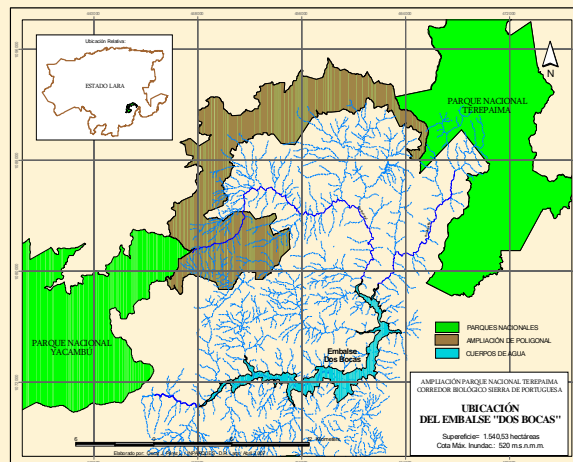
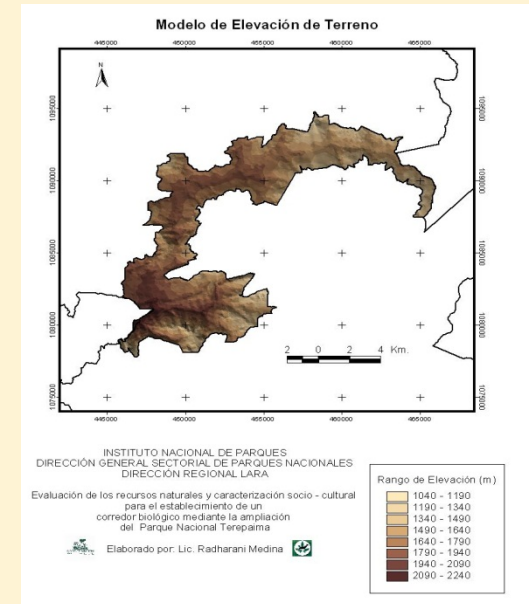

2006 - 2007

Evaluación de los recursos naturales y caracterización socio – cultural para el establecimiento de un corredor biológico mediante la ampliación del Parque Nacional Terepaima

METODOLOGÍA

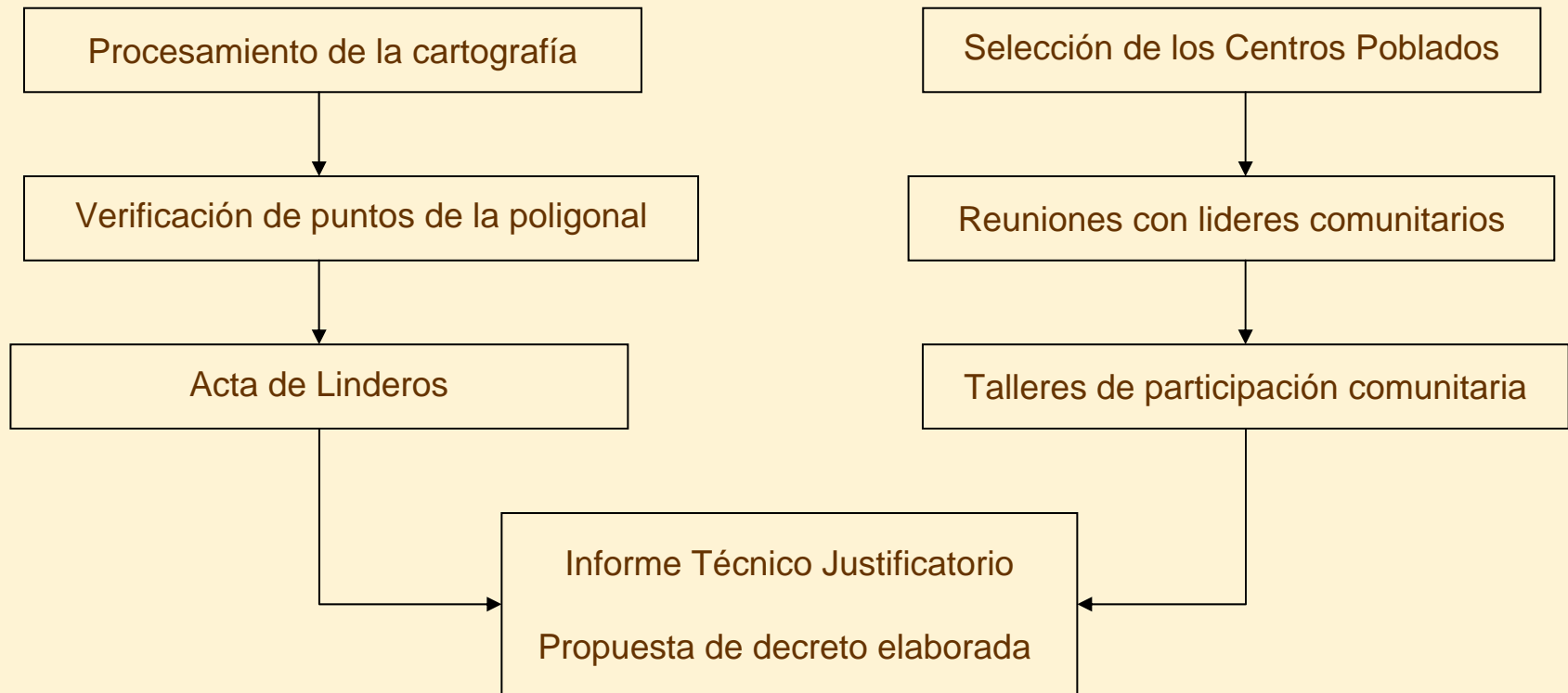

Propuesta para la Ampliación del Parque Nacional Terepaima

Acta de Linderos:

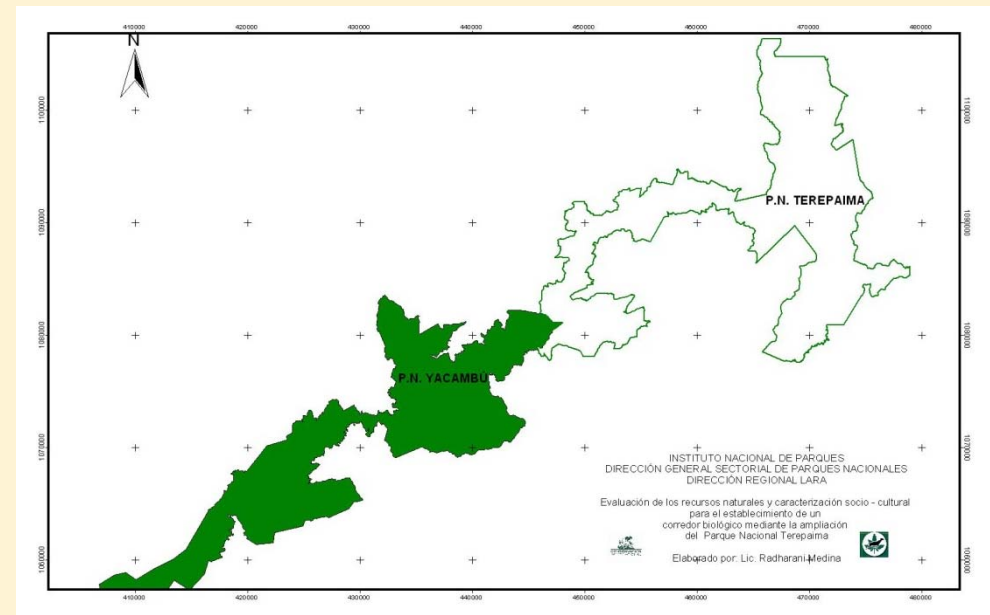
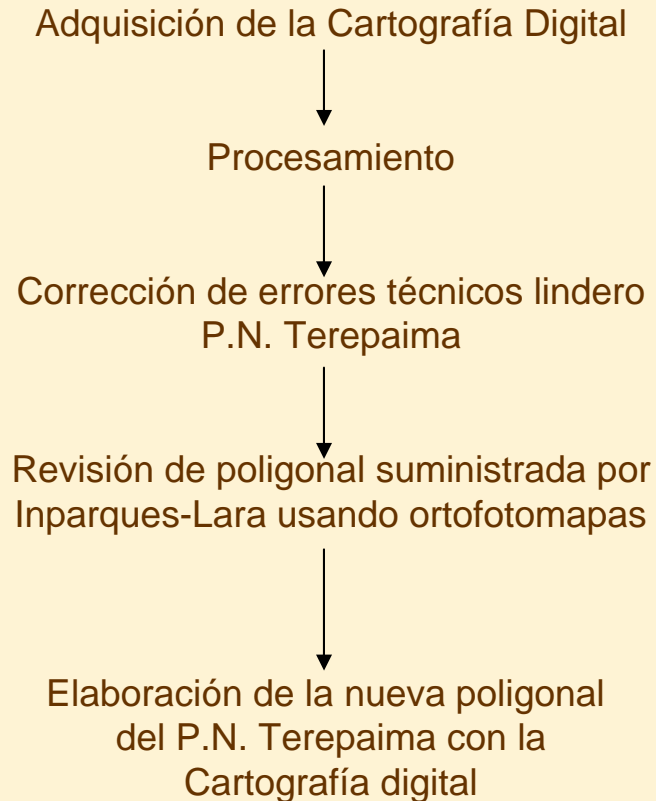

Talleres de participación comunitaria



1. Visitas previas a las comunidades
2. Reuniones con líderes comunitarios, autoridades, organismos e instituciones de apoyo.
3. Talleres de sensibilización y capacitación
 - **2004:**
 - 15 Talleres de sensibilización y capacitación a más de 400 familias de 10 comunidades: Cerro Negro, Matatere, Piedra del Tigre, La Cuchilla, Guayamure, Las Cumbres, Las Delicias, Los Portones, Las Goteras, Las Rosas, Riecito, y otras.
 - Reforestación y viveros comunitarios.
 - Desarrollo de propuestas de conservación con la participación de las comunidades
 - **2007**
 - Talleres de participación: Río Claro, El Pomaroso, El Palenque, Agua Negra.
4. Aplicación de encuesta

Talleres de participación comunitaria

Resultados

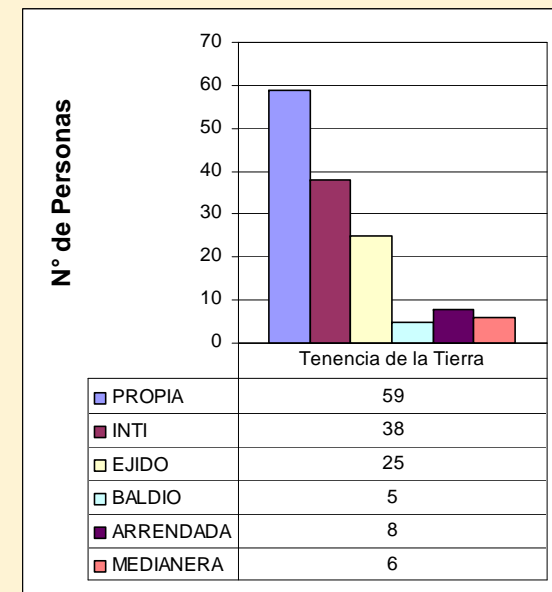
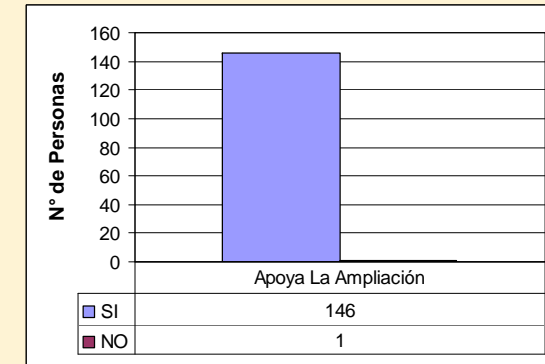
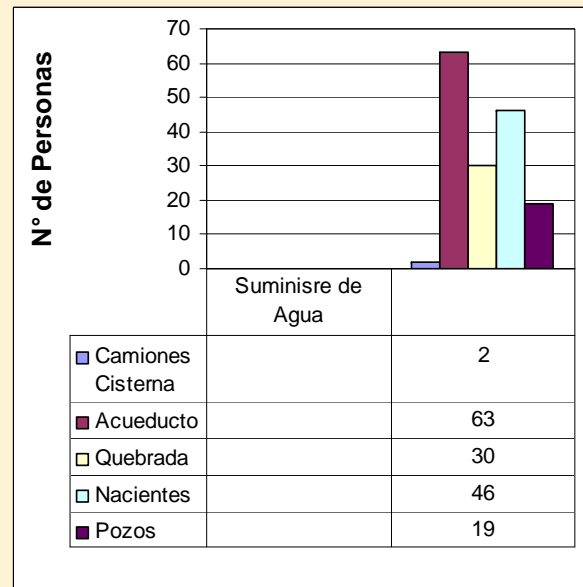
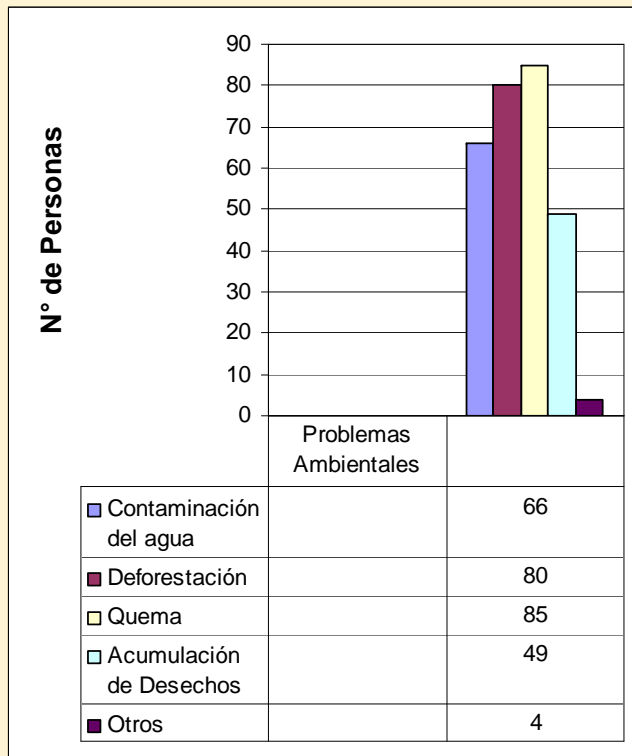



Propuesta para la Ampliación del Parque Nacional Terepaima



Talleres de Participación Comunitaria



Informe Técnico Justificatorio

1. Estructuración del documento
2. Recopilación de información básica.
3. Análisis ambiental y social del área.
4. Resultados:
 - beneficios ambientales
 - beneficios sociales
 - beneficios económicos para la población
 - zona estratégica para el desarrollo de políticas públicas de beneficio colectivo.

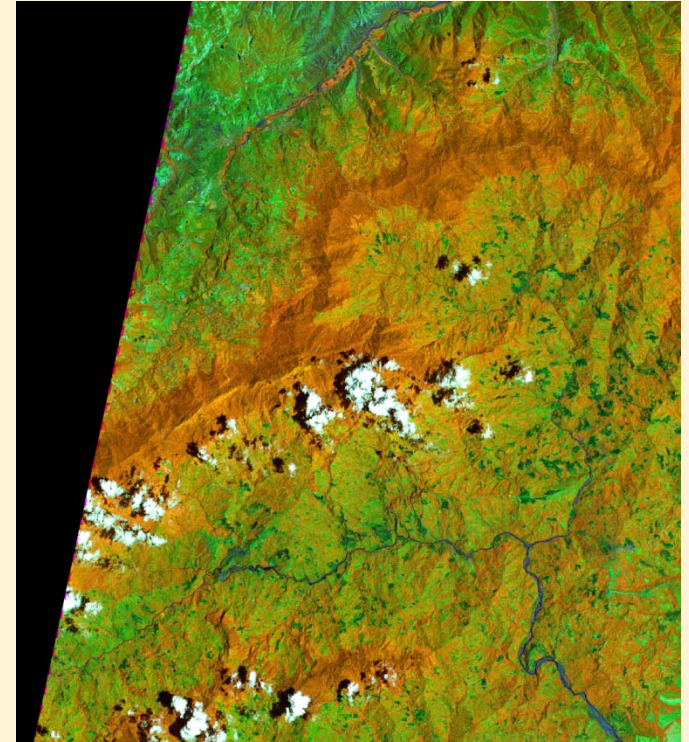

**Propuesta de decreto para proponer la
Ampliación del Parque Nacional
Terepaima y su interconexión con el
Parque Nacional Yacambú**



PASOS A SEGUIR PARA LOGRAR LA DECLARATORIA DE AMPLIACIÓN DEL PARQUE NACIONAL TEREPAIMA

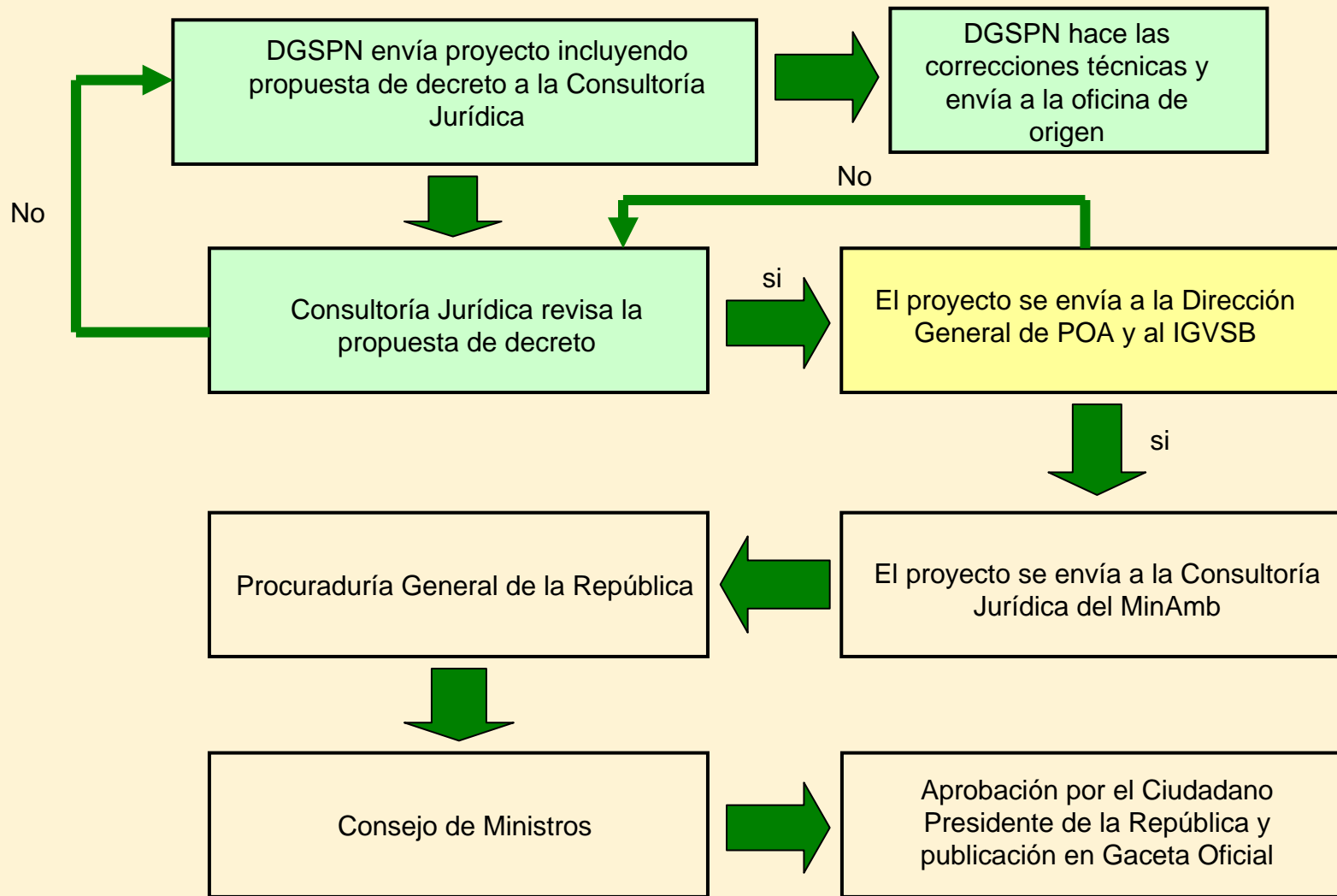



Propuesta para la Ampliación del Parque Nacional Terepaima



Organizaciones Involucradas en el proyecto

CONSEJOS COMUNALES; COMUNIDAD EN GENERAL



AUTORIDADES LOCALES:

-Prefectura

-Juntas Parroquiales

- Serv. Autónomo de Sanidad Agropecuaria (MPPAT)



Gobierno Bolivariano
de Venezuela

Instituto Nacional de Parques Ministerio del Poder Popular para el Ambiente





INSTITUTO NACIONAL DE PARQUES

Dirección General Sectorial de Parques Nacionales

División de Ordenación y Planes de Manejo

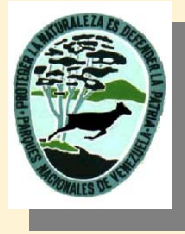

ESQUEMA GENERAL PARA LA PLANIFICACIÓN, ORDENACIÓN Y MANEJO DE UN PARQUE NACIONAL



- Establecer Objetivos.
- Seleccionar Procedimiento Metodológico.
- Estimar materiales necesarios.
- Diseño de un cronograma de trabajo.
- Estimación de presupuesto.
- Estimar resultados esperados.

- Fase de consultas preliminares.
- Fase de rediseño y ajustes preliminares.
 - Fase de acuerdos.
- Desarrollo de los Programas de Manejo.
 - Consulta final y ajustes definitivos.



INSTITUTO NACIONAL DE PARQUES

Dirección General Sectorial de Parques Nacionales

División de Ordenación y Planes de Manejo



Esquema del Plan Integrado de Gestión Ambiental





INSTITUTO NACIONAL DE PARQUES
Dirección General Sectorial de Parques Nacionales
División de Ordenación y Planes de Manejo



FASES PROPUESTAS PARA EL PROCESO DE PLANIFICACIÓN Y GESTIÓN

- 1. Evaluación integrada de los recursos naturales para elaboración de Plan de Ordenación y Reglamento de Uso.**
- 2. Talleres de planificación participativa para el desarrollo del Plan de Manejo.**
- 3. Preparación de un portafolio de propuestas para la creación de un Fondo Fidusuario para el financiamiento del Parque Nacional Terepaima.**



INSTITUTO NACIONAL DE PARQUES
Dirección General Sectorial de Parques Nacionales



PARTICIPACIÓN Y DESARROLLO DE LA PROPUESTA

La Planificación participativa:



Se reúne a la gente y se le pregunta, ¿de qué se trata el problema?



Se plantea un problema al administrador del territorio



ideas to

LA SOLUCIÓN DEBE LOGRARSE POR CONSENSO Y COMUN ACUERDO.



Y aún cuando se contrate al experto ...

Propuesta para la Ampliación del Parque Nacional Terepaima

Evaluación de los recursos naturales y
caracterización socio – cultural para el
establecimiento de un corredor
biológico mediante la ampliación del
Parque Nacional Terepaima



Caracas, abril de 2007