



Vista en perspectiva de la población de Río Claro, el mayor centro poblado en el área de influencia de la propuesta, localizado al Noreste de la misma. La gráfica fue tomada desde el Asentamiento Campesino "La Cuchilla" en el caserío del mismo nombre, fuera de la propuesta. Esta población se abastece de las aguas que nacen en el Parque Nacional Terepaima.



Perspectiva de la Fila de Terepaima, al fondo, en segundo plano la Montaña de Macanillal, afectado por la figura de "Asentamiento Campesino". La flecha indica aproximadamente donde la propuesta de ampliación del Parque Nacional Terepaima se conecta con la poligonal bajo decreto.



Vista de la cobertura vegetal que caracteriza el sector, en el límite de la poligonal de ampliación. Nótese la altura de las especies arbustivas que se encuentra entre los 3 a 5 metros, así como también la densidad poblacional. El sitio desde donde se captó esta imagen corresponde al Asentamiento Campesino "La Cuchilla" y se encuentra a una altitud de 1.500 m.s.n.m. aproximadamente.



Otra perspectiva de la vertiente Norte de la Fila de Macanillal. La gráfica se captó desde la vía de penetración que accede hasta el límite de pequeñas afectaciones. El avance de la frontera agrícola está incentivado en cierta medida por las inversiones en infraestructura vial y servicios que está realizando el Ejecutivo regional, fuera de la propuesta.



Afectaciones en el borde de la única vía de penetración que accede a la parte alta del asentamiento campesino. En este lote de terreno (no sobrepasa de 0,25 hectáreas), no se observó la presencia de viviendas, ni cultivos plantados. Algunos de estas afectaciones no estaban presentes en la oportunidad cuando se realizaron las evaluaciones de campo en el año 2.006



La última afectación en el sector del Asentamiento Campesino "La Cuchilla". Cultivos de subsistencia de baja productividad es lo que caracteriza el patrón de ocupación en este sector que se encuentra dentro de la propuesta pero muy cercano al límite de la misma. Este tipo de explotación es de fácil reubicación hacia sitios de mejores condiciones de servicios y calidad de suelos, pero solo se logra con acciones interinstitucionales de Estado coherentes y coordinadas. Por su tamaño y condiciones naturales del sector no merece ser excluida.



Nótese el tipo de infraestructura presente en el asentamiento campesino con el indicativo de "propiedad privada", ésta se ubica al margen de la vialidad y a aproximadamente un kilómetro de distancia, próxima a la propuesta.



Vivienda a la que se accede por la entrada indicada en la gráfica anterior. Obsérvese las actividades realizadas.



Otra vista de viviendas de alto valor económico dentro de la figura de asentamiento campesino. Es contradictorio observar este tipo de infraestructura dentro de una figura creada con el objeto de distribución de tierras a familias de bajas condiciones socioeconómicas en contraste con las observadas en la parte alta de dicho asentamiento. Esta se localiza también en el área no afectada por la propuesta de ampliación.



Vía de acceso entre la población de Río Claro y Riecito, que atraviesa la poligonal de ampliación en sentido Norte-Sur, en el Asentamiento Campesino "Las Matías". Se observa la fisonomía de la vegetación predominante en el sector. Esta gráfica corresponde a proximidades de la fila divisoria de aguas. La vertiente Sur se encuentra en la cuenca del Río Bucaral, donde se está ejecutando la construcción del embalse "Dos Bocas". En este ecosistema se observó una población muy numerosa de la mariposa Morpho peleides.

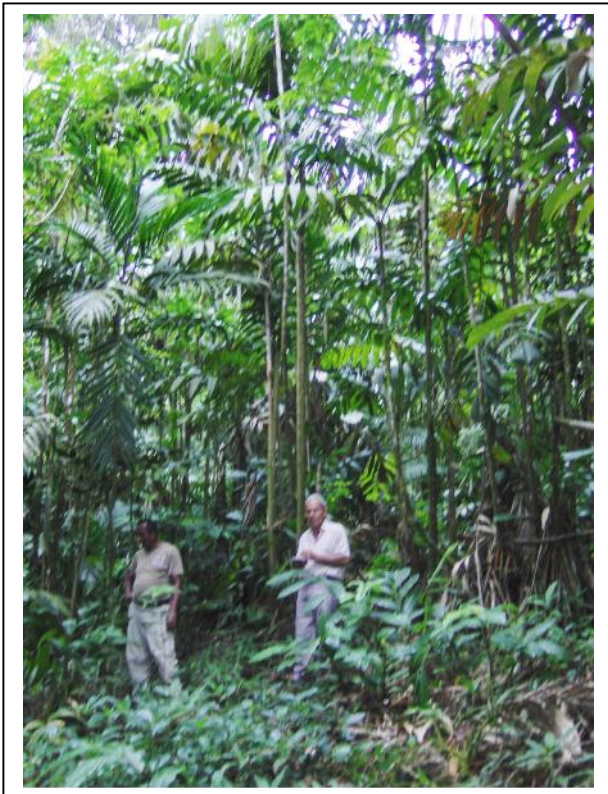

Aspecto de la vegetación de bosque nublado plenamente dentro de la figura propuesta de ampliación. Obsérvese la numerosa población de palmas típicas de este bosque, muy similar a la de los Parques Nacionales Yacambú y Terepaima. Compárese su tamaño con la escala humana, en este caso el Superintendente y uno de los Guardaparques que acompañaron la comisión.



Quien suscribe en labores de medición con navegador GPS. Se puede apreciar el grado de prístinidad de la vegetación, en este caso se trata del bosque muy húmedo montano bajo (bmh-MB), a unos 1.660 m.s.n.m. de altitud.



Obsérvese restos de vegetación (palma macanilla) extraída ilícitamente en el mismo sitio. Estos productos del bosque son utilizados para construcción de viviendas rústicas y se abren picas a través del bosque para dicha labor. En este caso sobrepasa los 5 metros de longitud.



Esta imagen corresponde a la afectación de recursos (pica) que se está realizando para la construcción de una aducción que se reseña en este informe. Obsérvese el diámetro de los elementos de vegetación talados y que alcanza entre 4 a 6 metros de ancho de pica. Se trata de colocar una tubería de 8 pulgadas de diámetro y el trasvase de aguas de la cuenca del Río Bucaral hacia la población de El Palenque, en la del Río Turbio.



Vista más detallada de la vegetación afectada. Este proyecto no ha sido evaluado, no cuenta con el Estudio de Impacto Ambiental ni Aprobación Administrativa por parte del Ministerio del Poder Popular para el Ambiente y fue denunciado ante un medio televisivo regional por ambientalistas del caserío El Palenque, quienes han sido uno de los mayores defensores del área y quienes tomaron la iniciativa de recopilar más de 500 firmas para apoyar la propuesta.



Obsérvese el caudal de uno de los cursos de agua en el sitio afectado. Esta obra se está iniciando pero ni la Fiscalía Ambiental ni el MINAMB han tomado acciones precautelativas sobre el particular, lo cual llama la atención. Este tipo de obras contribuyen a la fragmentación de ecosistemas y existen reacciones de la población de la vertiente opuesta a la población a beneficiar. Este caudal aportaría al futuro embalse "Dos Bocas".



Estas fotografías fueron suministradas a quien suscribe por el reportero que reseñó el ilícito in situ y es representativa del tipo de vegetación afectada. La obra atravesaría detrás de esta fila montañosa.