



SOCIALISMO

PARQUE NACIONAL DIVIRA

INPARQUES

Armonía Perfecta Hombre-Naturaleza



T.S.U Heyber Escalona
Guardaparque

Declaratoria

Decreto el 30/11/88, según Decreto N° 2.564, Gaceta Oficial N° 34.120, de fecha 22/12/88.

Localización

El Parque Nacional Dinira es una figura tri-estadal.

Forma una poligonal cerrada de **45.328** Has distribuidas de la siguiente forma:

Estado Trujillo: **21.824** Has., insertadas en los Municipios Carache, Boconó, Juan de Villegas y Campo Elías.

Estado Lara: **21.152** Has., insertadas en los Municipios Moran y Torres.

Estado Portuguesa: **2.352** Has., insertadas en los Municipios Unda.

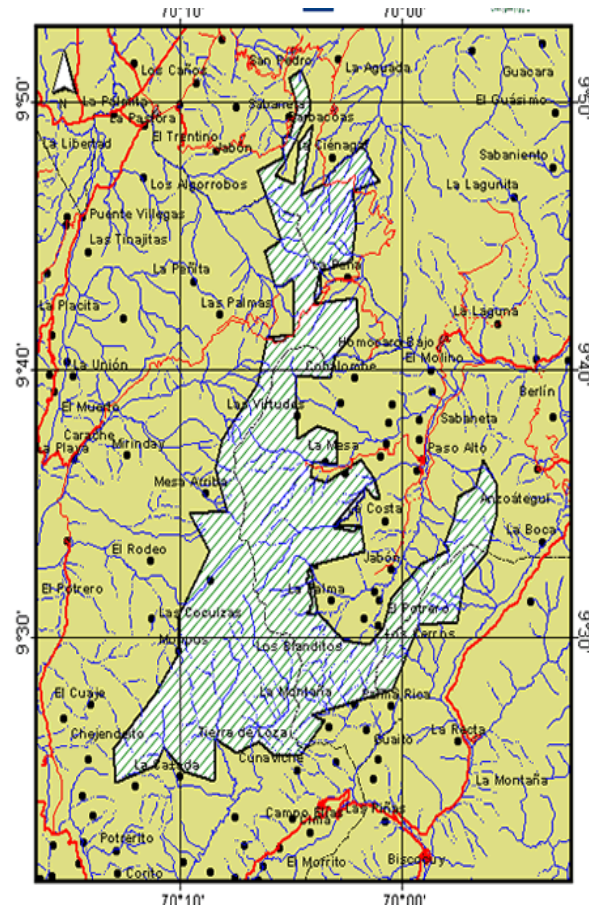

IMPORTANCIA

Este espacio protege de manera integral numerosas cuencas hidrográficas esenciales para asegurar el suministro continuo y la calidad de las aguas, indispensable para el consumo de las poblaciones así como el desarrollo agropecuario de la región centro occidental, de importancia estratégica para el país.

El parque alberga diversos tipos de vegetación, que sirve de hábitat para numerosas especies de flora y fauna, algunas consideradas únicas y en peligro de extinción.

En su totalidad posee un alto valor científico y social. En el Parque Nacional Dinira han ocurrido fenómenos geomorfológicos únicos, entre los que destacan algunas de las cuevas naturales más grandes del país.

Posee además condiciones climáticas excepcionales, todo lo cual ha producido paisajes de gran belleza. Esta área merece ser protegida para la educación, recreación y la soberanía alimentaria de todos los venezolanos.



Páramo Cende 3.585 msnm



Páramo Jabón 3.503 msnm



Páramo Nunca Jamás 3.400 msnm. Páramo Los Nepes 3.113 msnm.



Páramo Turmal 3.060 msnm



Páramo Guache 3.000 msnm.



- Cuenca Alta del **Río Tocuyo**
Estado Lara
- Cuenca Alta del **Río Morere.**
Estado Lara
- Cuenca Alta del **Río Bocono**
Estado Trujillo

Hidrología

- Cuenca Alta del **Río Carache**
Estado Trujillo
- Cuenca Alta del **Río Guanare**
Estado Portuguesa

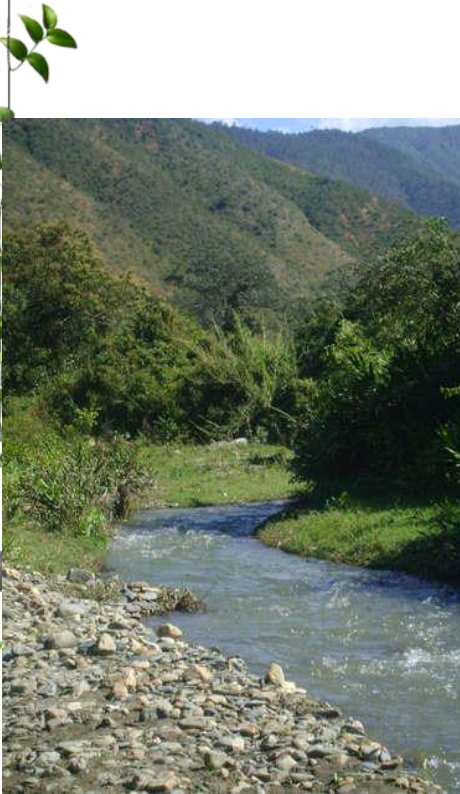

Bosque denso medio

Matorral

Páramo Herbazal y Arbustal

Vegetación secundaria arbórea y Herbácea

Plantación Forestal

Frailejón



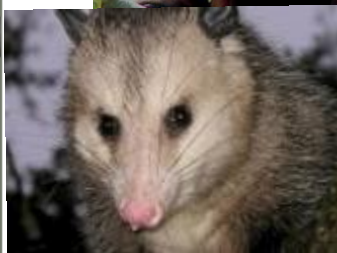
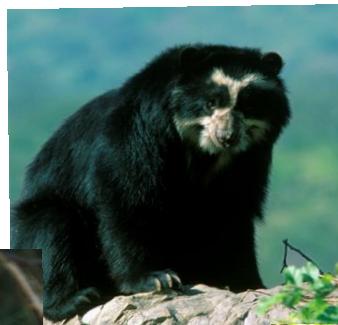

FAUNA

Oso Frontino.

Onza.

Cunaguaro.

Puma.

Venado Matacán.

Venado Caramerudo.

Zarigüeya (Rabopelado).

Lapa.

Conejo de Monte.

Mono Araguato.

Oso Mielero.



AVES

- AZULEJO.
- HALCON PRIMITO.
- SANGRE DE TORO.
- PAUJI COPETE DE PIEDRA
- QUERREQUERRE
- CARPINTERO.
- GUACHARACA.
- CRISTO FUE.
- COLIBRÍES.

SERPIENTES



- MAPANARE
- TIGRA
- CORAL
- CORAL FALSA
- SABANERA
- CIEGA



Zonas de Recreación

Poseen puestos de guardaparques para brindar atención y seguridad a los visitantes.

La Cascada del Vino:

Espacio de aproximadamente 2.8Ha., donde se encuentra una caída de agua de 95 m; cuyo color oscuro da origen a su nombre.

Esta zona posee área de acampado, cabañas con parrilleras y estacionamiento. En las proximidades se encuentran la Cueva de la Peonía y las Lagunas Morochas

Sector Buenos Aires:

desde allí se accede a los paramos Larenses. En este espacio se tiene varias áreas de acampado, dispersos entre las Quebradas Las Minas y Buenos Aires. Entre sus alrededores existen otros atractivos como Cuevas Las Lara y el Morro.

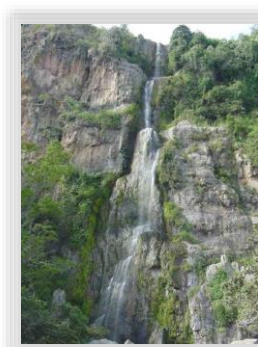
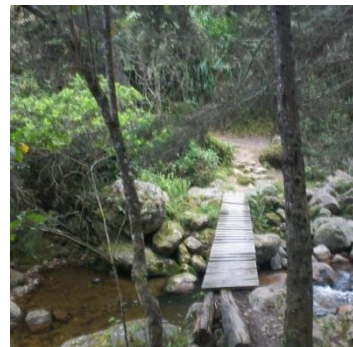

¿A que se debe el color del agua?

El color del agua de la Cascada El Vino se debe a las antocianinas que producen las plantas que se encuentran en la ribera, además del aporte del material ferroso que constituyen las rocas .



ACTIVIDADES PROHIBIDAS

- **INTRODUCCIÓN Y CONSUMO DE BEBIDAS ALCOHÓLICAS Y SUSTANCIAS ESTUPEFACIENTE.**
- **REALIZAR FOGATAS, EXCEPTO EN LOS SITIOS PREVISTO PARA ELLO.**
- **ABANDONAR, ARROJAR O DEPOSITAR RESIDUOS SÓLIDOS, EXCEPTO EN LOS RECIPIENTES O SITIOS PREVISTO PARA ELLO.**
- **INTRODUCCIÓN DE ANIMALES DOMESTICOS.**
- **CUALQUIER TIPO DE APROVECHAMIENTO FORESTAL.**
- **EXTRACCIÓN DE MATERIALES BIOLÓGICOS, GEOLÓGICOS, RESTOS ARQUEOLÓGICOS.**
- **TOMA DE FOTOGRAFÍAS O FILMACIONES CON FINES PUBLICITARIOS O COMERCIALES.**
- **REALIZACIÓN DE JUEGOS MASIVOS (FUTBOL, BÉISBOL), EXCEPTO EN LOS SITIOS PREVISTO PARA ELLO.**
- **CELEBRACIÓN DE CUMPLEAÑOS Y PIÑATA.**
- **UTILIZACIÓN DE EQUIPOS RADIOFÓNICOS.**
- **UTILIZACIÓN DE PLANTAS ELÉCTRICAS.**
- **PORTAR ARMAS DE FUEGO (ARMAS BLANCAS DE USO DOMESTICO DEBERÁN ESTAR EN SU VAINA O FUNDA).**
- **REALIZAR ESCALADA Y RAPEL DENTRO DEL ÁREA RECREATIVA CASCADA EL VINO.**
- **LOS BAÑOS DE INMERSIÓN EN QUEBRADAS, POZOS O CUALQUIER CUERPO DE AGUA, LUEGO DE LAS 7:00 PM HASTA LAS 6:00 AM.**
- **PERNOCTAR SIN TENER EL EQUIPO ADECUADO (CARPA, BOLSA DE DORMIR, LINTERNA, COCINILLAS, BOTIQUÍN DE PRIMEROS AUXILIOS).**
- **MANIFESTACIÓN DE TIPO RELIGIOSO, RITOS, PROSELITISMO POLÍTICO, OTROS.**





MUCHAS GRACIAS